



Reporte 1. Pesquería de Merluza
Al 18 de junio de 2024

Desembarque (t) de recursos demersales de la flota arrastrera

	INDUSTRIAL			TOTAL	OTROS	TOTAL	Número embarcaciones		
	EAC	EAME	EME	merluza	demersales		EAC	EAME	EME
Jul. 2023	5.2	128	1.3	134.5	321.9	456.4			
Ago. 2023	3.5	317	0.6	321.1	531.5	852.6			
Set. 2023	18.3	383	0.4	401.7	454	855.7			
Oct. 2023	12.8	170.4	4.2	187.4	27.6	215			
Nov. 2023	41.4	288.9	2.9	333.2	58.6	391.8			
Dic. 2023	142.2	460.3		602.5	45.2	647.7			
Ene. 2024	149.8	371.8		521.6	139.9	661.5			
Feb. 2024	48.1	355.4	3.3	406.8	138.2	545			
Mar. 2024	48.4	296.9	9.9	355.2	77.1	432.3			
Abr. 2024	230.8	544.2	22.8	797.8	129	926.8			
May. 2024	1014.8	828.4	12.5	1855.7	130.3	1986			
01-13 Jun	416.6	501.4	1.5	919.5	84.7	1004.2			
14 Jun	60.5	102.2		162.7	3.1	165.8	5	3	
15 Jun									
16 Jun	56	20.8	0.8	77.6	12.9	90.5	6	1	1
17 Jun	72.5	100.3		172.8	4.8	177.6	8	3	
18 Jun	0.8			0.8	0.1	0.9	1		
TOTAL	2321.7	4869	60.2	7250.9	2158.9	9409.8	20	7	1

Distribución espacial de la flota por subárea

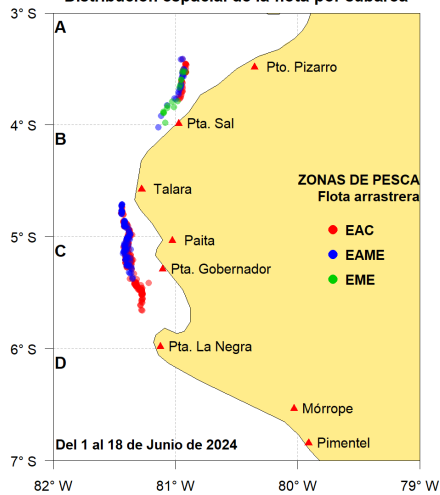

Captura (t) por subárea

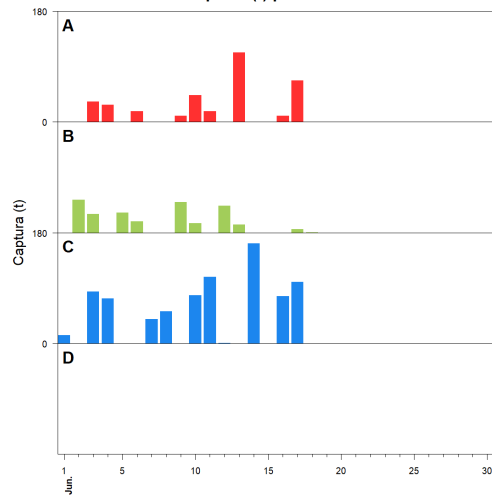

Estructura acumulada de tallas por subárea

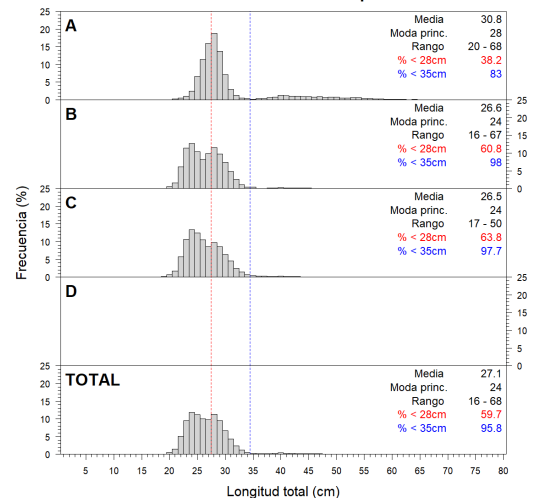

Longitud media (cm) por subáreas

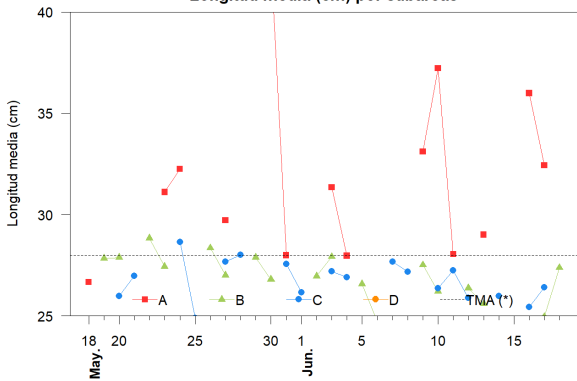

Desembarque (t) por tipo de flota

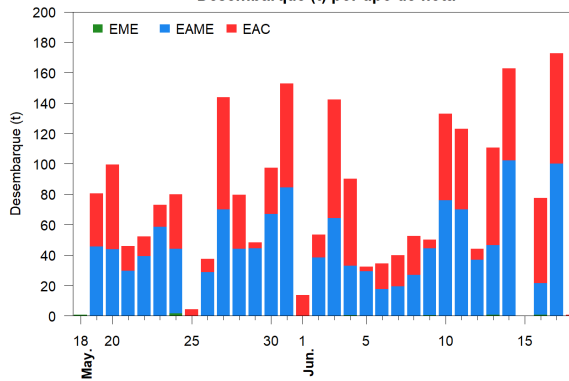

Balace de la cuota de Merluza Julio 2023 - Junio 2024 (10 000 t)

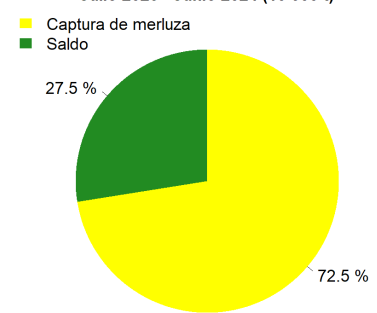

Estadísticas descriptivas de la estructura de tallas por subárea

	A				B				C				D			
	Rango	Moda	Media	%<28cm	Rango	Moda	Media	%<28cm	Rango	Moda	Media	%<28cm	Rango	Moda	Media	%<28cm
12-Jun					16 - 51	23	26.4	62.4	20 - 41	24	25.9	71.1				
13-Jun	20 - 64	27	29	53.1	20 - 51	23	25.6	76.8								
14-Jun									18 - 50	24	26	72.1				
15-Jun																
16-Jun	20 - 59	28	36	16.7					17 - 47	24	25.4	79.8				
17-Jun	21 - 68	28	32.4	24	20 - 35	24	25	81.5	19 - 47	25	26.4	68.7				
18-Jun					22 - 42	25	27.4	55.7								

Cifras preliminares.

(*) Talla Mínima Autorizada

La incidencia y el desembarque registrado en la subárea C, del 12 de junio, corresponde a una muestra no representativa.

No se realizaron desembarques el día 15 de junio